VERSOIX VERS TOI

Un rallye à Versoix... une porte ouverte vers la diversité

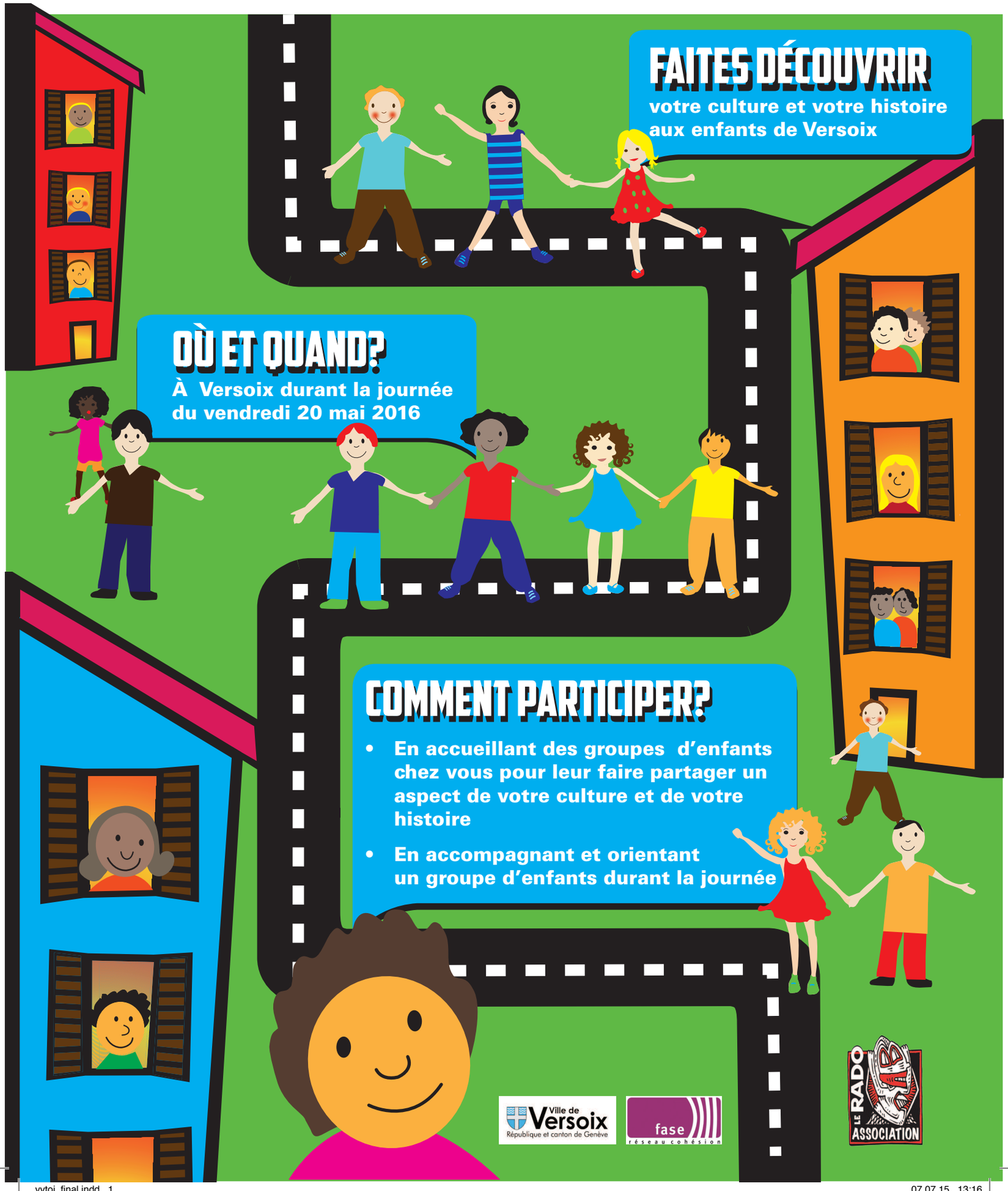

vvtoi_final.indd 1 07.07.15 13:16

LES ÉQUIPES

Elles sont composées de quatre enfants de 10 à 11 ans, élèves de 7ème primaire des écoles de Versoix, accompagnées d'un adulte.

LES POSTES

Environ 30 habitants et institutions de Versoix reçoivent les équipes chez eux pour leur présenter pendant une quinzaine de minutes, un aspect de leur culture, de leur histoire d'origine et de leur activité.

DÉROULEMENT DU JEU

A l'aide d'un plan, les enfants choisissent eux-mêmes les postes qu'ils veulent visiter en fonction de leurs intérêts. Ils découvrent à chaque poste un thème différent proposé par les personnes qui acceuillent le groupe.

BUT DU JEU

Amener les enfants à découvrir leur environnement en rencontrant les habitants et les associations de Versoix. Chaque équipe reçoit des points en participant aux postes; pour gagner, elle devra faire un maximum de rencontres.

EN SAVOIR+

Par courriel: cr.lerado@fase.ch
Par téléphone: 078 749 61 98
Facebook: https://www.facebook.com/rado.versoix
Site internet: http://www.lerado.ch

FORMULAIRE D'INSCRIPTION

(Envoyer à : Association du centre de rencontres Le Rado-Versoix // 1, Chemin César-Courvoisier // 1290 Versoix ou le transmettre à un des organisateurs.)

Nom : ..... Prénom : .....

Adresse : .....

Tél. : .....Portable : .....

E-Mail : .....

- ○ Je suis/nous sommes volontaire(s) pour recevoir des groupes d'enfants :
  - ○ Toute la journée ○ Le matin (8h30-12h) ○ L'après-midi (13h-15h30)

Activité présentée: .....

- ○ Je suis/nous sommes volontaire pour accompagner un groupe d'enfants toute la journée
- ○ Je suis/nous sommes volontaire(s) pour donner un coup de main à l'organisation

vvtoi_final.indd 2 07.07.15 13:16